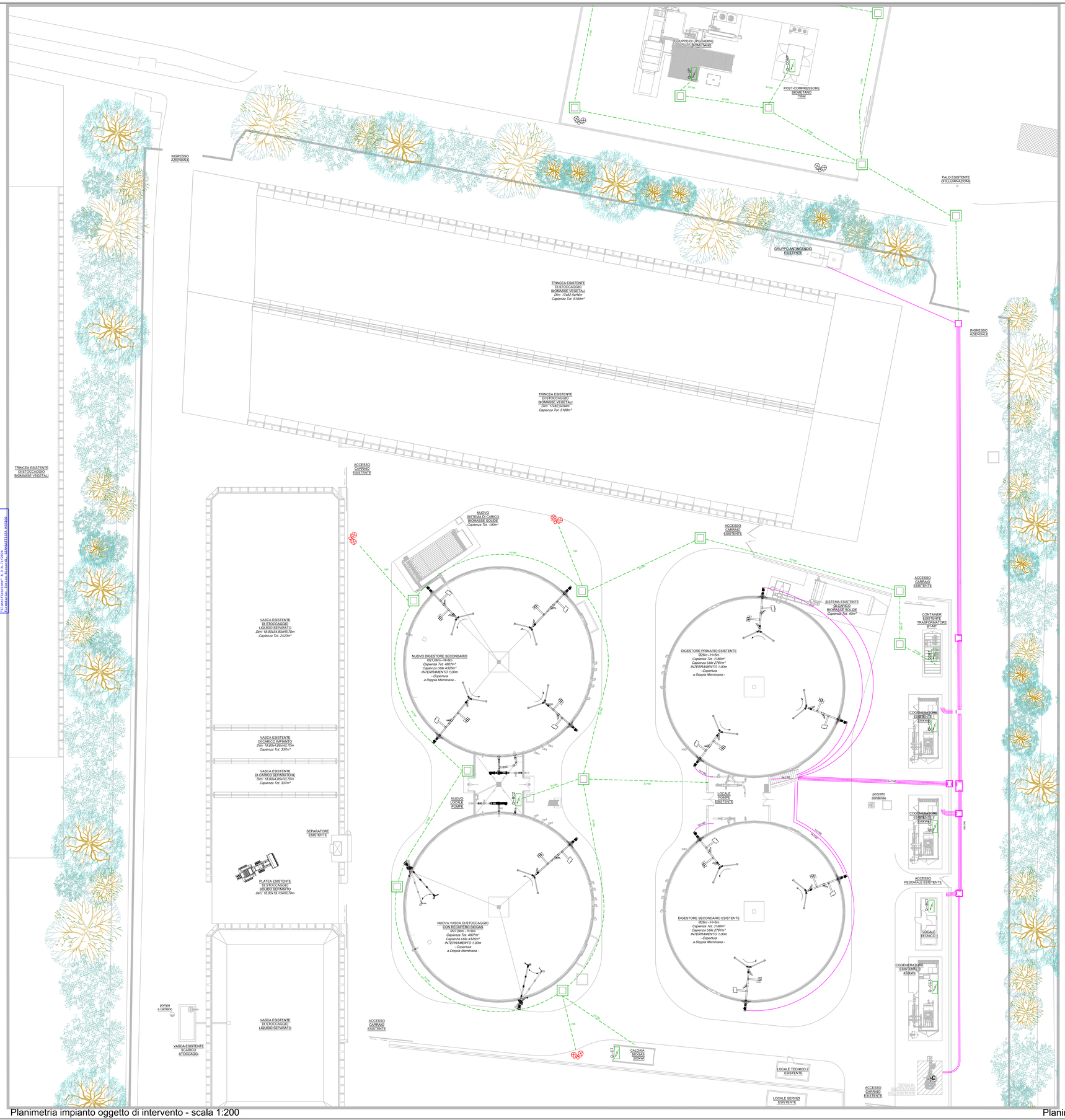

Planimetria impianto oggetto di intervento - scala 1:200

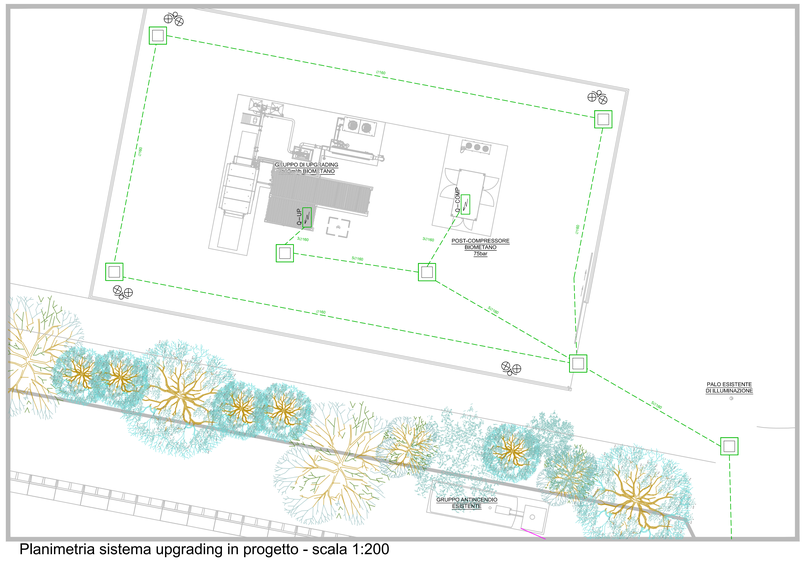

Planimetria sistema upgrading in progetto - scala 1:200

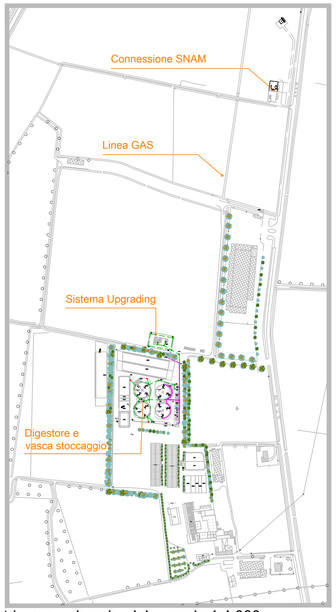

Planimetria generale aziendale - scala 1:4.000

LEGENDA

	Quadro elettrico
	Contatore energia elettrica
	Pozzetto 800x800mm con chiusino carrabile per distribuzione in bassa tensione in progetto
	Cavidotto interrato in polietilene a doppia parete per distribuzione in bassa tensione, diametro indicato in planimetria in progetto
	Pozzetto esistente
	Cavidotto esistente
	Proiettori a led IP65 su palo h=8 m

COMMITTENTE

Società Agricola Eredi Merigo Angelo di Merigo Gian Luigi e C. S.S.
Cascina Famosa, 3
26010 Capralba (CR)

OPERA

LAVORI DI REALIZZAZIONE DI IMPIANTO DI PRODUZIONE DI BIOMETANO SITO IN CASCINA FAMOSA n. 3 NEL COMUNE DI CAPRALBA (CR)

OGGETTO

PRATICA AUTORIZZATIVA – PAS (PROCEDURA ABILITATIVA SEMPLIFICATA)

PLANIMETRIA IMPIANTI ELETTRICI

commessa	n° documento	data	aggiornamento	scala
114–23	DA08	22/04/2024	–	VARIE

REVISIONE	DATA	DESCRIZIONE	DISEGNATO	CONTROLLATO	APPROVATO
0	22/04/2024	PRIMA EMISSIONE	A.M.	E.R.	E.R.

DIRETTORE TECNICO
Dott. Ing. Enrico Riccardi - Iscritto all'Albo degli ingegneri della Provincia di Piacenza al n. 1003

COLLABORATORI
Dott. Ing. Gianluca Cenuti - Iscritto all'Albo degli ingegneri della Provincia di Piacenza al n. 1421
Dott. Per. Ind. Federica Pinotti - Iscritta all'ordine dei periti ndustriali e Periti Industriali Laureati della Provincia di Piacenza al n. 487

SRCingegneria S.r.l.
Dott. Ing. Enrico Riccardi (Direttore Tecnico)
& Partners

Servizi di ingegneria integrata
Project management

Via Castello, 79/58 -29121- Piacenza (PC)
Tel 0523324851 - Fax 05231860416
email: ufficio.tecnico@srcingegneria.it

DIRETTORE TECNICO

PROGETTISTA

COMUNE DI CAPRALBA

COPIA CONFORME ALL'ORIGINALE DIGITALE
Pratica/Lib. N. 9860/8472/2024 del: 31/05/2024
Firmatario: Enrico Riccardi - amministrazione